The European Route d'Artagnan
La Route Européenne d'Artagnan
Cultural route of the Council of Europe
Itinéraire culturel du Conseil de l'Europe
COUNCIL OF EUROPE
CONSEIL DE L'EUROPE
L'EUROPE s'engage en région Centre-Val de Loire avec le FEADER
UNION EUROPÉENNE
Fonds Européen Agricole pour le Développement Rural
LEADER

DOSSIER DE PRÉSENTATION

SUR LES PAS DE D'ARTAGNAN À CHÂTEAU GUILLAUME

INAUGURATION DE LA ROUTE EUROPÉENNE D'ARTAGNAN

SPECTACLES • RANDONNÉES
ANIMATIONS GRATUITES
REPAS CHAMPÊTRE
22 MAI 2022

CENTRE-VAL DE LOIRE
Mairie de Lignac (Indre)
Parc naturel régional de la Brenne
INDRE LE DÉPARTEMENT
INDRE
Région Centre-Val de Loire
FF vélo
COMITÉ DÉPARTEMENTAL DE CYCLOTOURISME INDRE
Communauté de Communes Marche Occitane Val de Creuse
BERRY PROVINCE
FFRandonnée Indre
les chemins, une richesse partagée

Présentation de la Route Européenne d'Artagnan

Si les produits de grande randonnée pédestre et cycliste rencontrent un franc succès, le tourisme équestre, alliant découverte du patrimoine et préservation des paysages, ne reste pas en marge puisqu'il séduit plus de six millions de pratiquants en Europe.

La Route Européenne d'Artagnan (REA) est née en 2014 de la volonté de proposer un itinéraire équestre à dimension transnationale, et répond ainsi à la demande croissante de produits liés à la pratique du tourisme équestre. Premier itinéraire équestre européen, la Route européenne d'Artagnan relie Lupiac en Gascogne (France), lieu de naissance de ce personnage emblématique, et Maastricht dans le Limbourg (Pays-Bas), où il a trouvé la mort. Elle est aujourd'hui certifiée Itinéraire Culturel du Conseil de l'Europe.

D'Artagnan est l'un des Français les plus connus au monde - en atteste par exemple sa statue dans la ville Américaine de Cincinnati.

A travers les nombreux récits et films qui l'entourent, d'Artagnan véhicule une image de panache, de bravoure et de solidarité. En suivant les traces du célèbre mousquetaire, la Route Européenne d'Artagnan propose aux randonneurs de vivre une expérience originale, sur les traces de celui qui a parcouru l'Europe à cheval au service du roi Louis XIV.

L'ambition de la Route Européenne d'Artagnan est de proposer une expérience équestre et culturelle de qualité, à la découverte des patrimoines européens, sur les traces du célèbre Mousquetaire et au rythme du pas des chevaux.

Itinéraire national

La REA propose ainsi une expérience unique et originale, en suivant les traces du célèbre Mousquetaire qui a parcouru une partie de l'Europe de l'Ouest à cheval au service du Roi de France Louis XIV.

Cet itinéraire s'étend sur plus de 8000 km de chemins traversant la France sur 54 départements, ainsi que cinq autres pays Européens qui sont l'Espagne, l'Italie, la Belgique, l'Allemagne et enfin, les Pays-Bas.

Six routes thématiques sont proposées :

- La Route Royale, au service du roi Louis XIV.
- La Route de Madame d'Artagnan, sur les pas de Madame d'Artagnan.
- La Route des Cardinaux, sur les traces de Richelieu et de Mazarin.
- La Route des Mousquetaires, de la Gascogne au Béarn en passant par la Navarre (Espagne).
- La Route de l'Infante, pour rejoindre l'Île aux Faisans (sur le fleuve Bidassoa situé entre la France et l'Espagne), lieu de mariage de Louis XIV et de l'infante d'Espagne.
- La Route de Pinerolo (Italie), où se situe la célèbre forteresse qui fut le lieu de détention de Fouquet, arrêté par d'Artagnan à Nantes.

Une signalétique spécifique est en cours de réalisation tout au long de l'itinéraire afin de guider les randonneurs.

Itinéraire régional

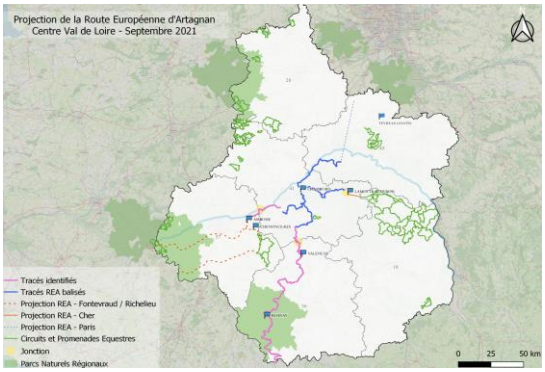

La région Centre Val de Loire est traversée par trois des itinéraires de la Route Européenne d'Artagnan:

- La Route Royale
- La Route de Pinerolo
- La Route des Cardinaux

La Région Centre Val de Loire fait partie des membres fondateurs de l'Association Européenne Route d'Artagnan. L'identification de l'itinéraire sur le territoire débute en 2018 et aboutit, en 2019, à un parcours de 264 km balisé et inauguré lors des "500 cavaliers pour les 500 ans de Chambord". Portée par ce succès, la Région enjoint tous les départements à se mobiliser pour continuer le travail entamé dans le Loir-et-Cher.

C'est ainsi que la Route Européenne d'Artagnan prend son essor dans le département de l'Indre grâce à de nombreux acteurs désireux de développer l'offre de tourisme équestre sur le territoire.

Itinéraire départemental

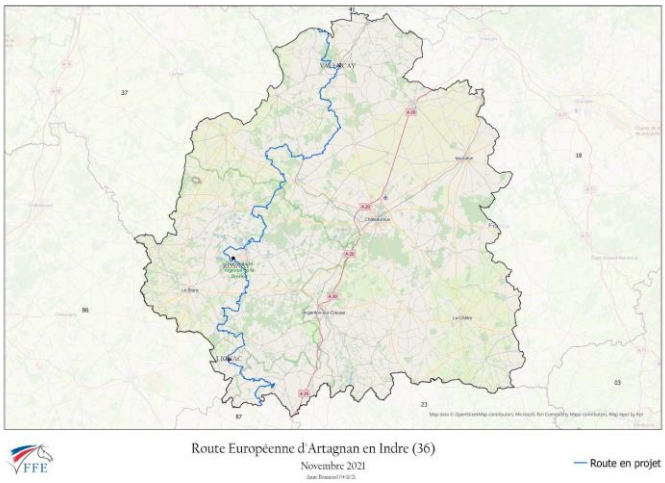

Grâce à l'action conjointe de nombreux acteurs, la Route Européenne d'Artagnan voit le jour dans le département de l'Indre. La traversée de l'Indre commence dans la commune de Beaulieu, avant de remonter par le Parc Naturel Régional de la Brenne et de permettre aux cavaliers et randonneurs de visiter le Château Guillaume et le Château du Bouchet. En sortant du PNR, la Route Européenne d'Artagnan emmène ses voyageurs au cœur de la campagne Berrichonne et des nombreuses pistes en herbe promettent de savoureuses galopades.

La Route traverse ensuite le village de Palluau-sur-Indre où, en 1672, d'Artagnan aurait porté une missive au comte de Frontenac le nommant gouverneur de la Nouvelle-France par le roi Louis XIV. Puis les randonneurs arrivent à Valençay, où ils pourront visiter le magnifique château, demeure de campagne de Talleyrand au XIXème siècle. La Route les mènera ensuite tout droit vers le Loir-et-Cher, où les attend le Château de Chambord.

La Route Européenne d'Artagnan dans l'Indre représente 247 km, traverse 29 communes et 5 communautés de communes. Elle est le fruit du travail assidu de l'Agence d'Attractivité de l'Indre, du Parc Naturel Régional de la Brenne, du Comité Départemental d'Equitation, du Comité Régional d'Equitation, du Conseil Départemental de l'Indre, des Communautés de Communes et des communes traversées.

L'événement

Dans le cadre de l'inauguration de la Route Européenne d'Artagnan dans le département de l'Indre, le Comité Départemental d'Equitation, représenté par son Président Philippe Macé, organise une manifestation sportive et touristique autour de l'itinérance douce. Le Comité Départemental d'Equitation de l'Indre (CDE 36) souhaite promouvoir et développer les activités et les disciplines équestres présentes dans l'Indre, tout en sensibilisant au développement durable ainsi qu'au bon respect de ces pratiques sportives.

Cet événement aura pour objectif de diffuser le projet de la Route Européenne d'Artagnan, de sensibiliser le public à la randonnée - qu'elle soit à cheval, à pied ou encore à vélo -, de valoriser le territoire du Berry et enfin de relancer la dynamique du tourisme équestre dans le département. L'Indre est en effet un territoire riche en chemins ruraux et en paysages bucoliques propices à la pratique de l'équitation d'extérieur, tout en ayant une richesse patrimoniale indéniable avec, notamment, le Château de Valençay ou encore le Château Guillaume.

C’est d’ailleurs au Château Guillaume, dans la commune de Lignac, qu’aura lieu l’événement “Sur les pas de d’Artagnan à Château Guillaume” le 22 mai 2022. Ce majestueux château fut fondé par Guillaume X, comte de Poitou et d’Aquitaine, au cours du XIème siècle. On raconte qu’Aliénor d’Aquitaine y serait née. Richelieu fit démanteler le château au XVIIème siècle, et ce n’est qu’au XIXème siècle qu’un disciple de Viollet-le-Duc le restaure.

Aujourd’hui, le château est entièrement meublé et habité. Le hameau qui entoure la petite église romane a conservé une architecture d’époque, en harmonie avec le château.

Lors de cet événement, de nombreux itinérants sont attendus, qu’ils soient à cheval, en attelage, à vélo ou encore à pied. Des boucles empruntant la Route Européenne d’Artagnan permettront aux randonneurs de rejoindre le Château Guillaume. Sur place, différentes animations attendront les visiteurs: des spectacles autour de l’histoire de d’Artagnan, des ateliers de danse et de maniement de l’épée, des grands jeux en bois qui raviront petits et grands, un marché de producteurs qui promet de délicieuses saveurs, et beaucoup d’autres surprises! Les visiteurs pourront aussi visiter le Château (l’entrée du Château est payante) et l’accès au donjon sera exceptionnellement ouvert pour l’occasion.

Le programme

En plus des randonnées, tout au long de la journée, plusieurs animations auront lieu sur le site de château Guillaume.

Un repas champêtre est également proposé sur place.

- 09:00 : Accueil et départ des randonnées pédestres
- 09:15 : Accueil et départ des randonnées VTT
- 10:00 : Accueil et départ des randonnées équestres
- 10:30 : Ouverture du site de Château Guillaume
- 11:00 : Animation musicale suivie d’un atelier
- 11:45 : Initiation escrime (2 ateliers)
- 12:30 : Inauguration de la Route Européenne D'Artagnan
- 13:00 : Vin d'honneur
- 13:30 : Pièce de théâtre
- 14:15 : Spectacle d'escrime
- 14:30 : Carrousel équestre
- 14:45 : Animation musicale suivie d'un atelier
- 15:15 : Initiation escrime (2 ateliers)
- 15:30 : Carrousel équestre
- 16:00 : Spectacle d'escrime

Partenaires

Cet événement ne pourrait pas avoir lieu sans les nombreux partenaires du projet.

L'Association Route Européenne d'Artagnan
L'AERA est une association de gouvernance fondée en novembre 2014 par Alain Libéros, son Président, et par des fédérations équestres nationales, des collectivités publiques et des associations d'Artagnan, en provenance des 6 pays concernés. L'objectif de l'association est de créer, promouvoir et maintenir la Route Européenne d'Artagnan sur le long terme.

Conseil Régional
Le Conseil Régional du Centre Val de Loire, convaincu des bénéfices liés à la pratique du tourisme équestre, s'est engagé dès l'origine du projet de la Route Européenne d'Artagnan en tant que membre fondateur de l'AERA. Il finance aujourd'hui le développement de la pratique dans la région.

Conseil Départemental
La Route Européenne d'Artagnan traverse le département. Le Conseil Départemental s'est mobilisé sur la mise en place de l'itinéraire au travers de l'Agence d'Attractivité de l'Indre. Il soutient le projet à la fois techniquement et financièrement.

Comité Régional d'Equitation
Le Comité Régional d'Equitation du Centre Val de Loire représente les 500 clubs et 30.000 licenciés de la région. Il est porteur du projet Route Européenne d'Artagnan dans la région et œuvre à la coordination entre les acteurs.

Comité Départemental d'Equitation
Le Comité Départemental d'Équitation représente 56 clubs et associations et quelques 2.600 licenciés. La Route Européenne d'Artagnan est une opportunité pour redynamiser le tourisme équestre et plus largement la pratique de l'équitation d'extérieur.

PNR de la Brenne
Traversé par la Route Européenne d'Artagnan, le PNR de la Brenne est un acteur majeur du développement du tourisme équestre et de l'itinérance douce.

Communauté de Communes Marche Occitane - Val d'Anglin
C'est au sein de la Communauté de Communes MOVA que se trouve le Château Guillaume, qui accueille l'inauguration de la Route Européenne d'Artagnan. La CdC est impliquée dans l'élaboration de l'itinéraire et participe à la création de l'événement.

Les communes de Lignac, Chaillac, Chalais, Prissac, Bélâbre, Dunet et Néons-sur-Creuse
Cet événement ne peut se faire sans l'implication des communes traversées par les itinéraires de randonnée aussi bien pour les chemins empruntés que pour l'aide matérielle pour l'inauguration de la Route Européenne d'Artagnan.

Enfin, ce projet est aussi soutenu par les Comités Départementaux de Randonnée Pédestre et de Cyclotourisme, pour la mise en place des randonnées qui s'adressent aux cyclistes et aux marcheurs.

Contact

Si vous souhaitez des informations supplémentaires sur cet événement, vous pouvez vous rendre sur la page internet suivante:

https://www.parc-naturel-brenne.fr/agenda/inauguration-de-la-route-equestre-d-artagnan-80-2022-05-22-09-00#tab4

Vous pouvez aussi joindre le numéro de téléphone suivant: 02.54.28 12.13