

Maianthème à deux feuilles
(*Maianthemum bifolium*)

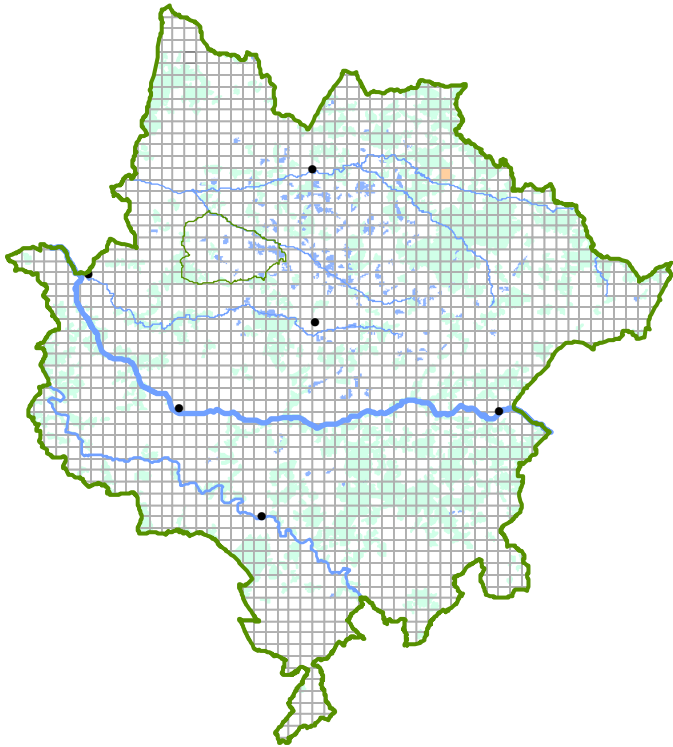

Nombre de stations par Km²

1

Marisque
(*Cladium mariscus*)

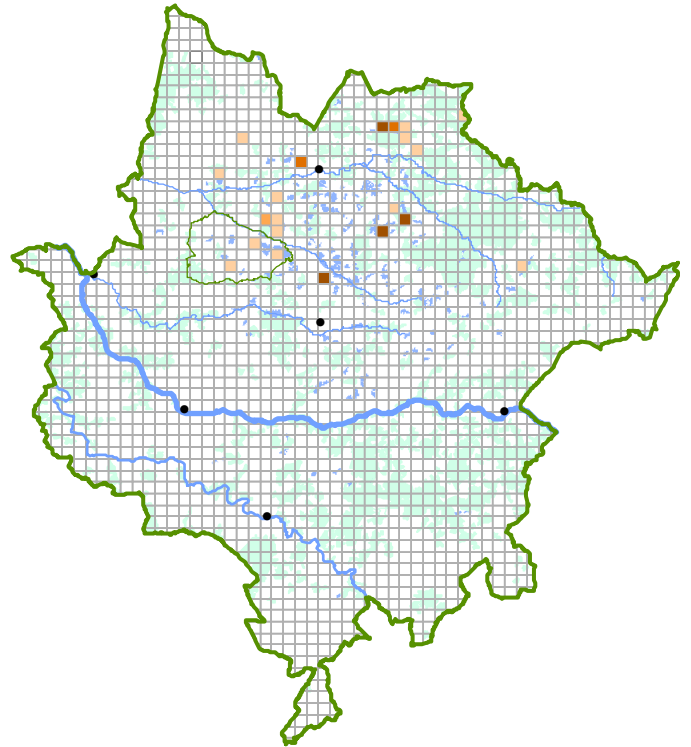

Nombre de stations par Km²

4 - 7
3
2
1

Marsilée à quatre feuilles
(*Marsilea quadrifolia*)

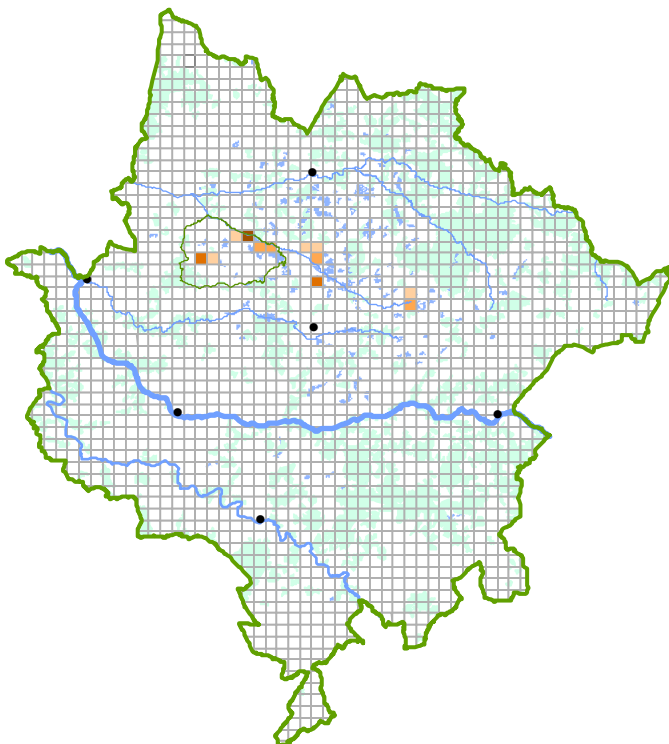

Nombre de stations par Km²

4 - 5
3
2
1

Mélique ciliée
(*Melica ciliata*)

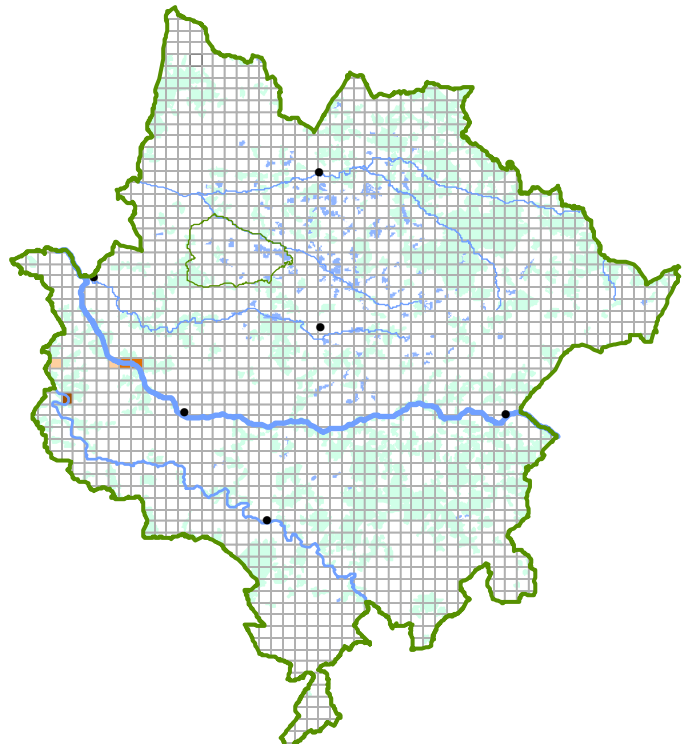

Nombre de stations par Km²

4
3
1

Millepertuis des marais

(Hypericum elodes)

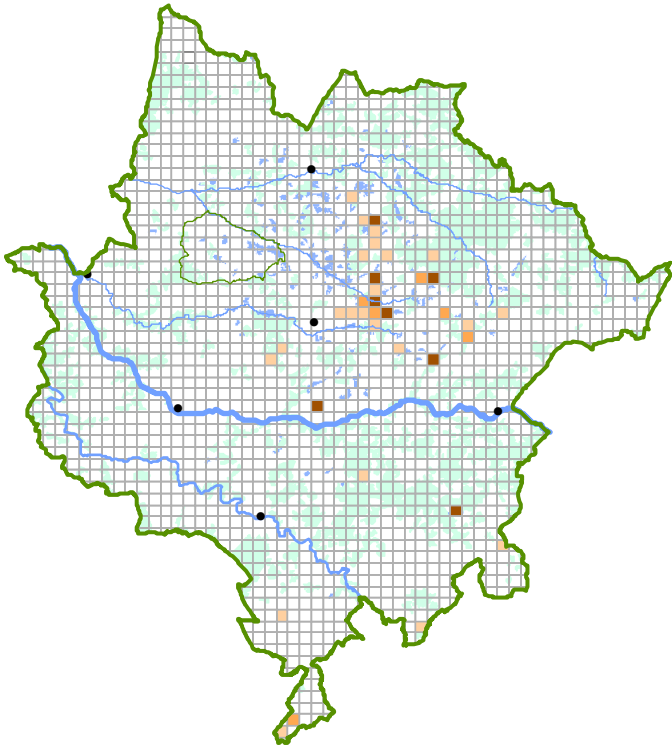

Nombre de stations par Km²



Millepertuis des montagnes

(Hypericum montanum)

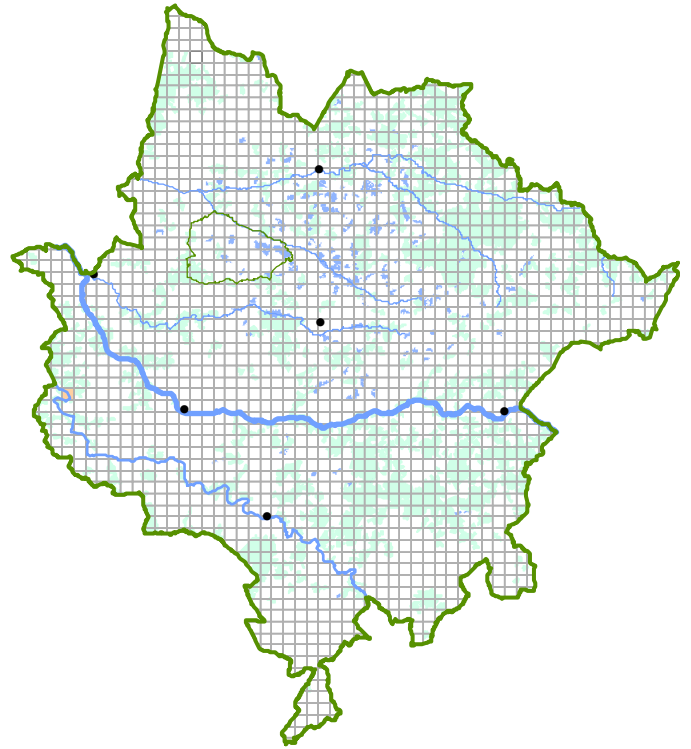

Nombre de stations par Km²



Miroir de Vénus

(Legousia speculum-venenis)

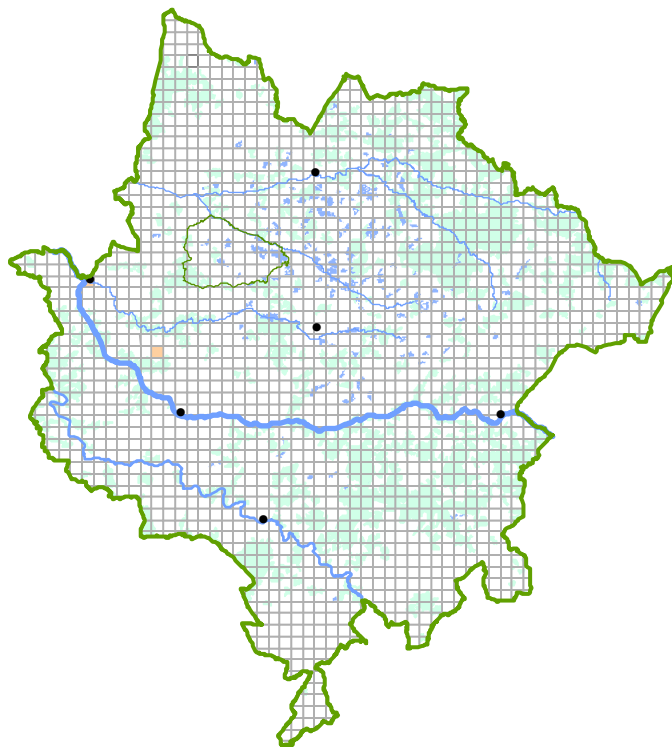

Nombre de stations par Km²



Moenchie

(Moenchia erecta)

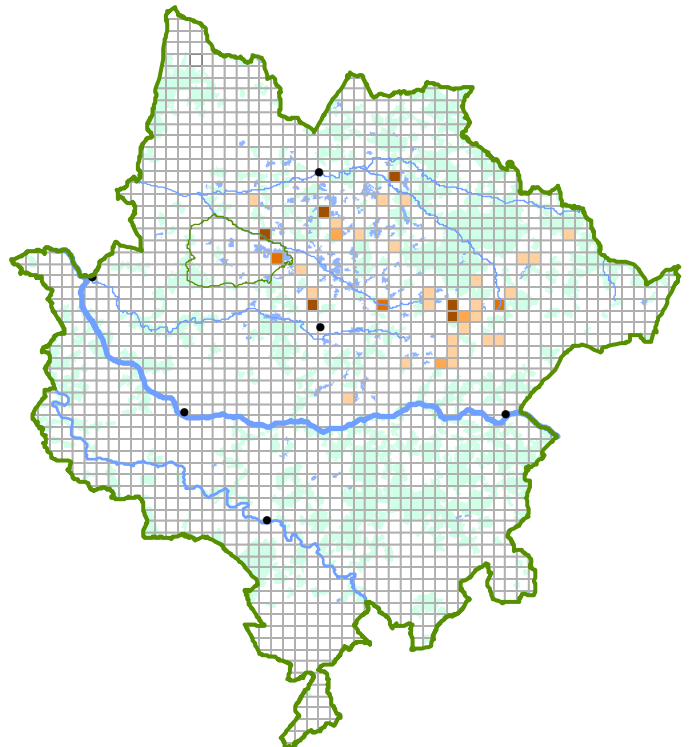

Nombre de stations par Km²

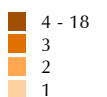

Monotrope sucepin
(*Monotropa hypopitys*)

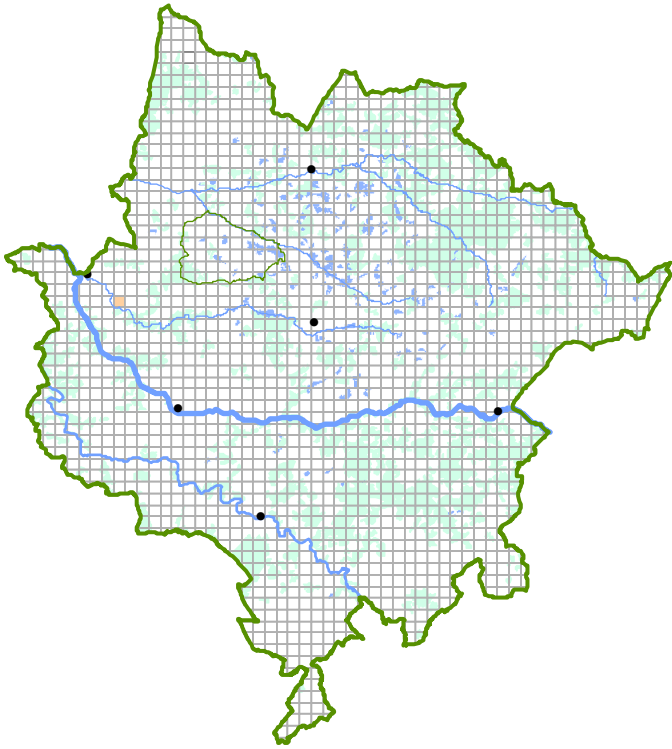

Nombre de stations par Km²

1

Mouron délicat
(*Anagallis tenella*)

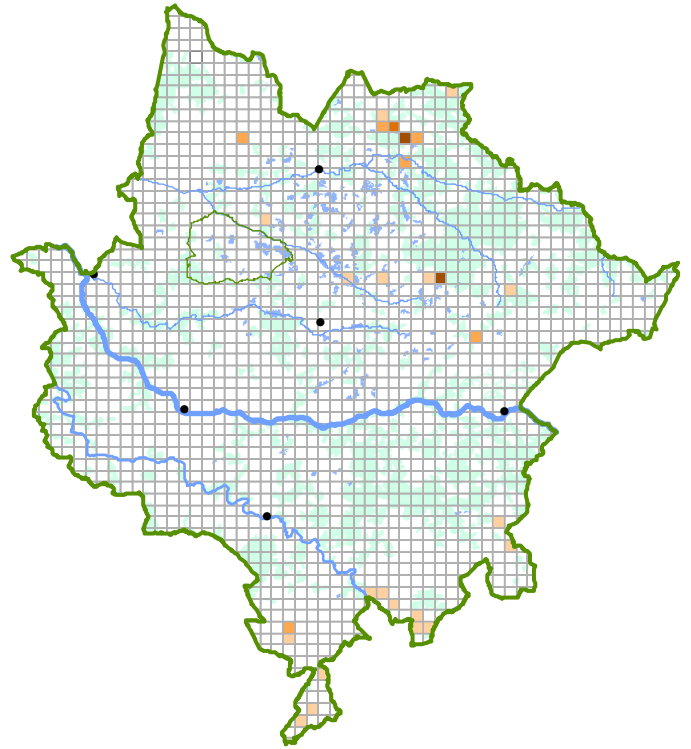

Nombre de stations par Km²

4
3
2
1

Mousse fleurie
(*Crassula tillaea*)

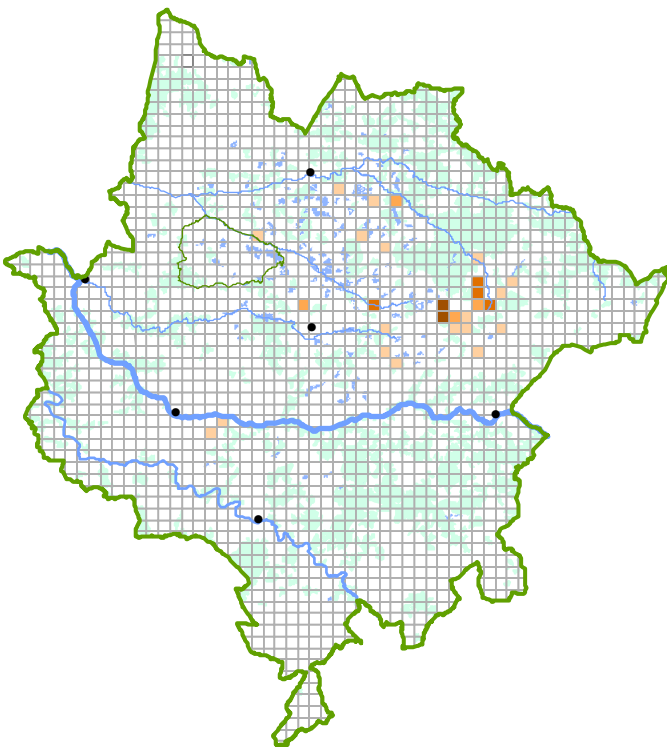

Nombre de stations par Km²

4 - 14
3
2
1

Myagre perfolié
(*Myagrum perfoliatum*)

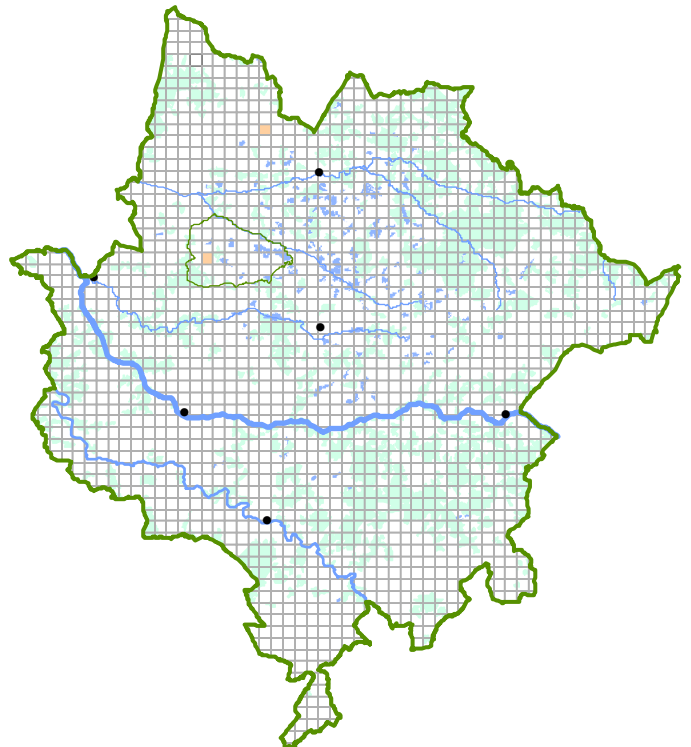

Nombre de stations par Km²

1

Myosotis des bois

(*Myosotis nemorosa*)

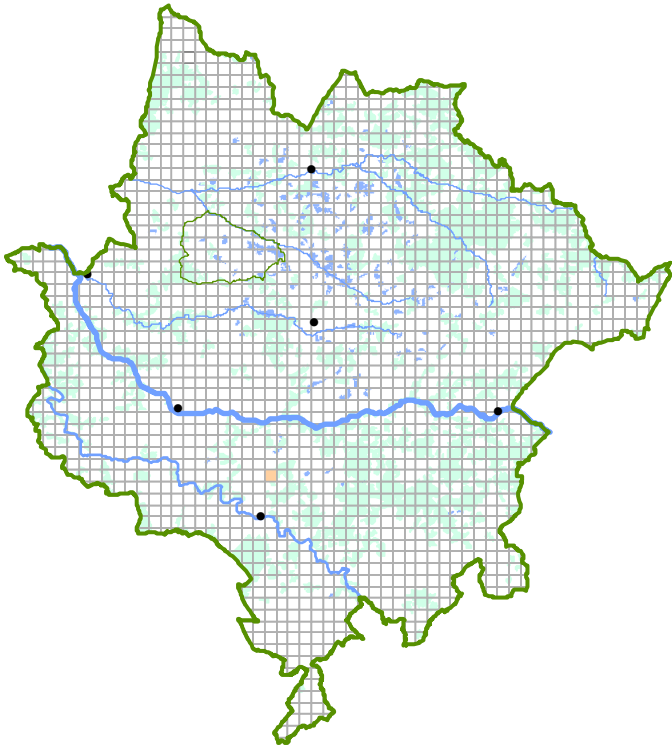

Nombre de stations par Km²

1

Myriophylle à fleurs alternes

(*Myriophyllum alterniflorum*)



Nombre de stations par Km²

4
3
2
1

Myriophylle verticillé

(*Myriophyllum verticillatum*)

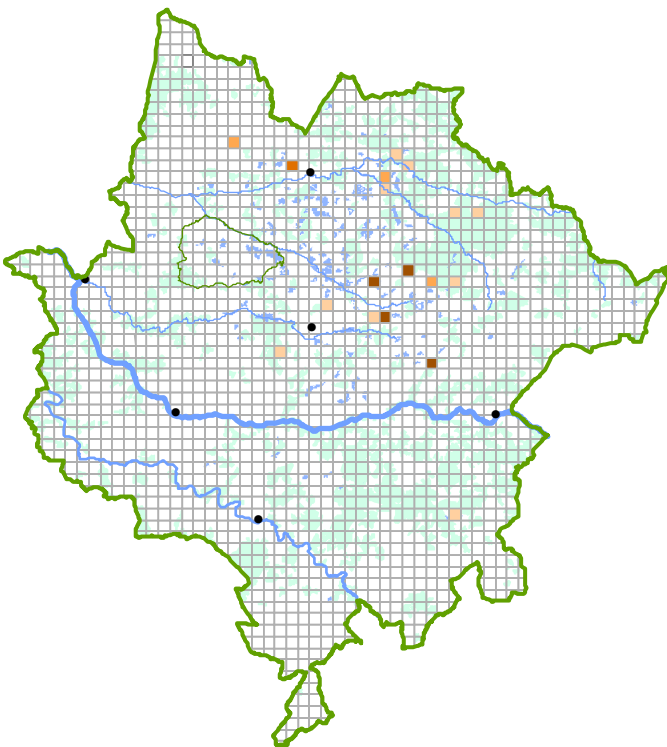

Nombre de stations par Km²

4 - 5
3
2
1

Nard raide

(*Nardus stricta*)

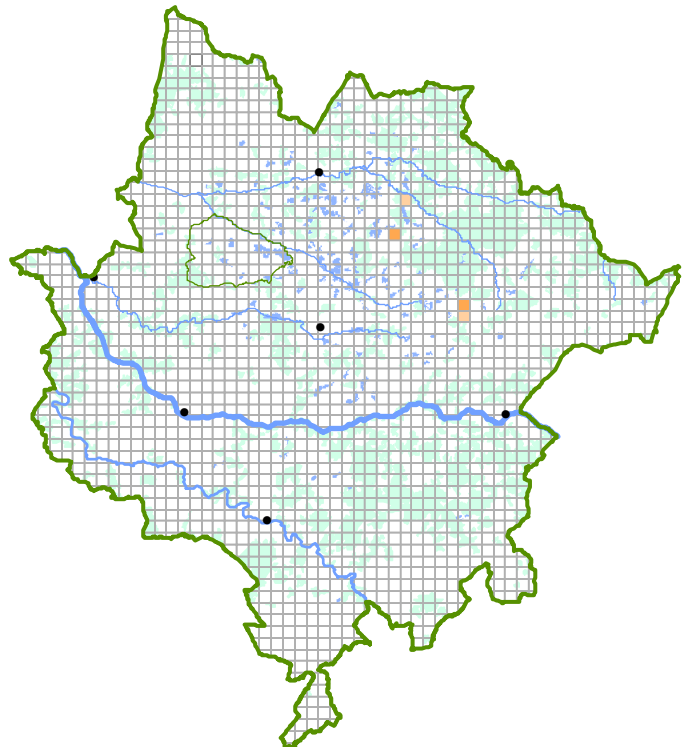

Nombre de stations par Km²

2
1

Nitelle minuscule

(Nitella tenuissima)

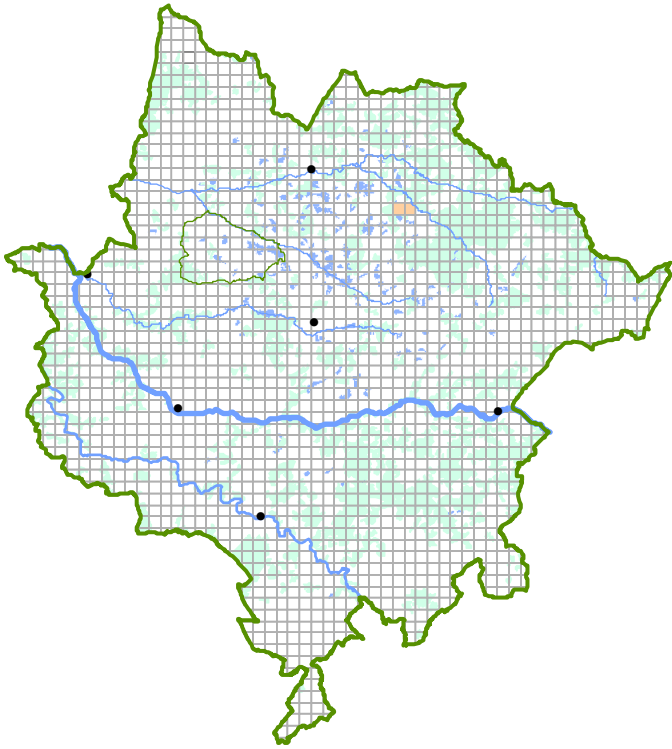

Nombre de stations par Km²

■ 1

Nitelle syncarpa

(Nitella syncarpa)

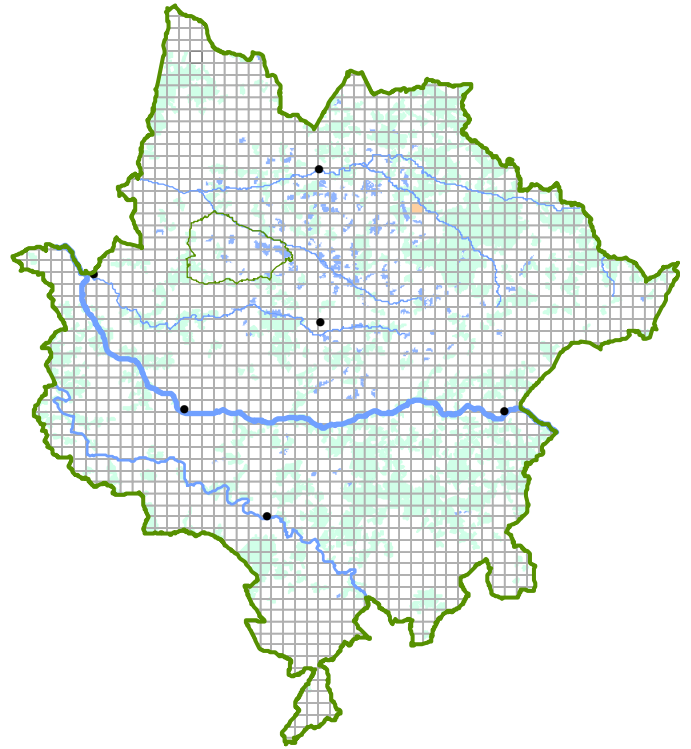

Nombre de stations par Km²

■ 1

Odontite de Jaubert

(Odontites jaubertianus subsp. jaubertianus)

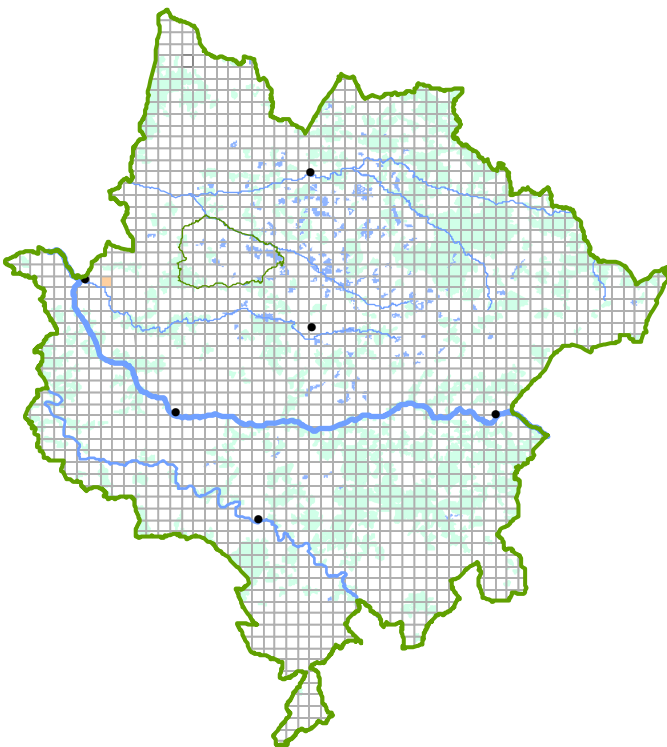

Nombre de stations par Km²

■ 1

Odontite rouge précoce

(Odontites vernus subsp. vernus)

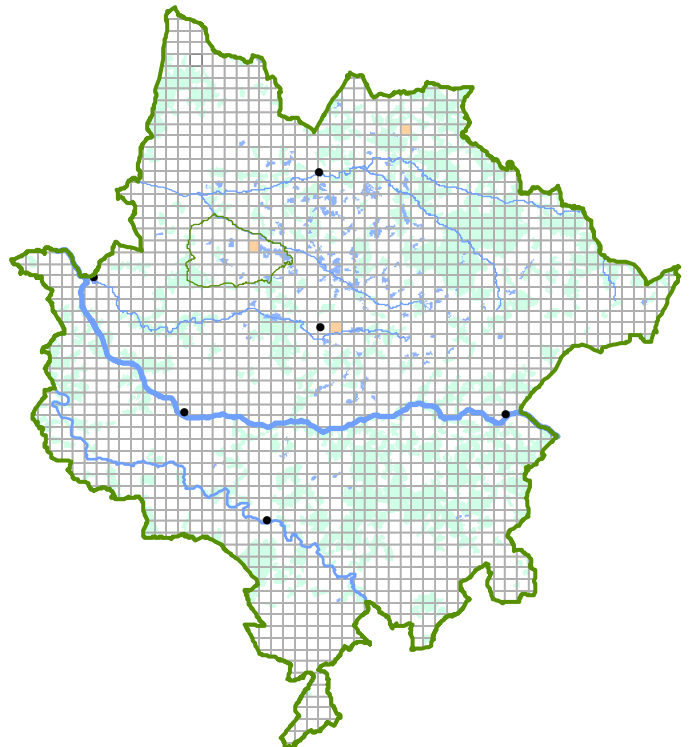

Nombre de stations par Km²

■ 1

Oenanthe à feuilles de Peucedan

(Oenanthe peucedanifolia)

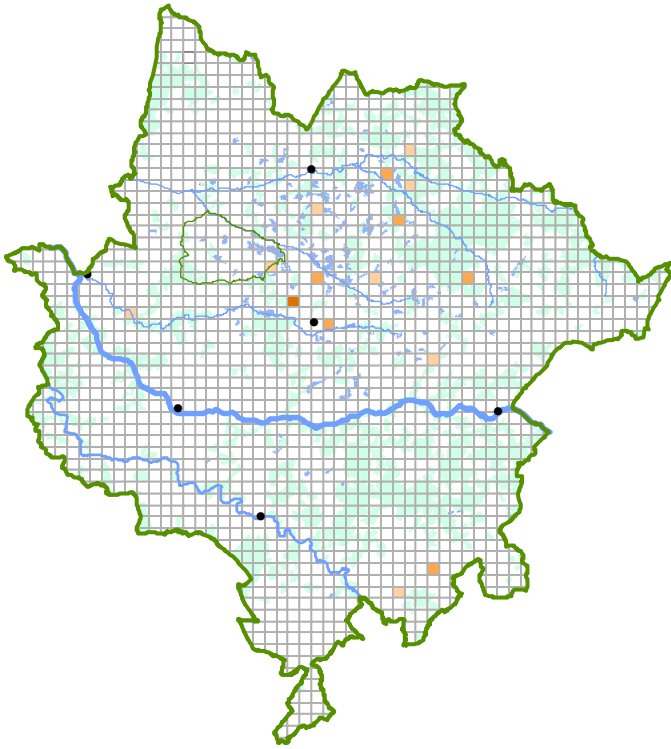

Nombre de stations par Km²



Oenanthe de Lachenal

(Oenanthe lachenalii)

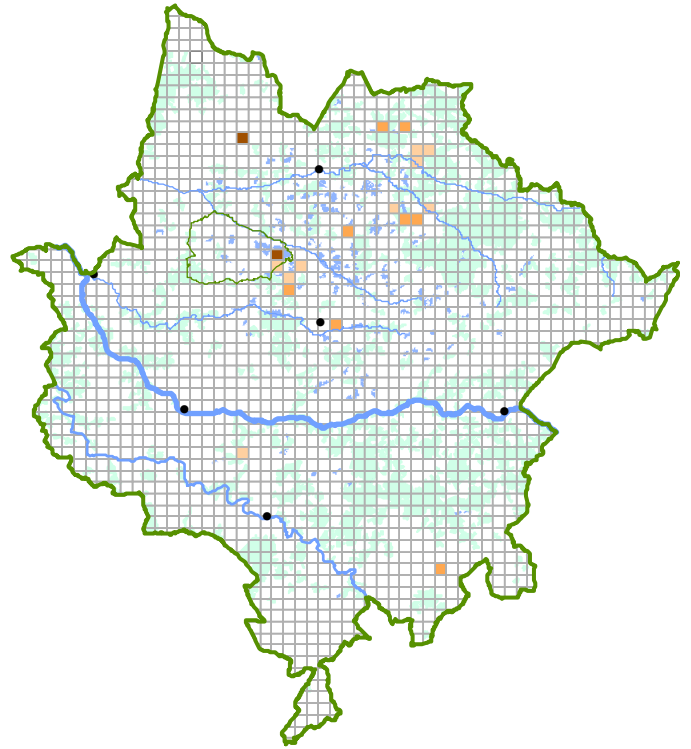

Nombre de stations par Km²



Ophioglosse commun

(Ophioglossum vulgatum)

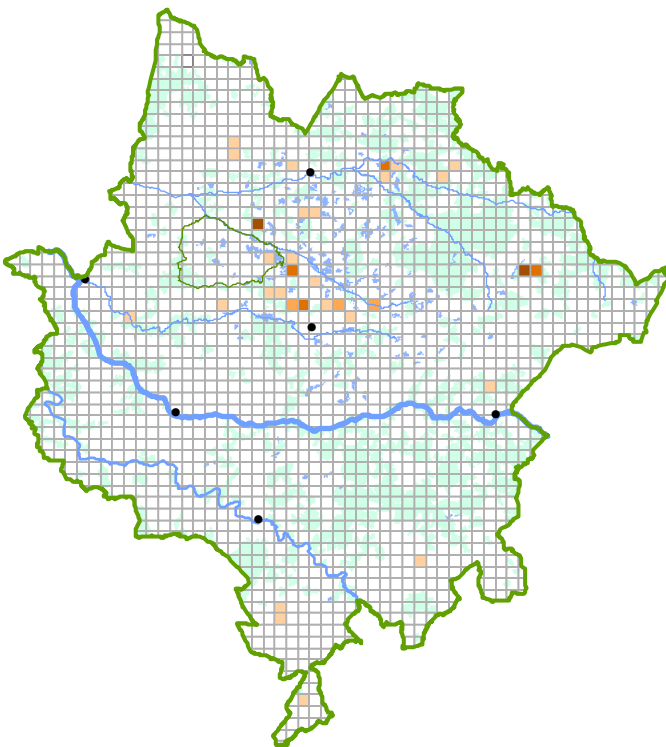

Nombre de stations par Km²



Ophioglosse des Açores

(Ophioglossum azoricum)

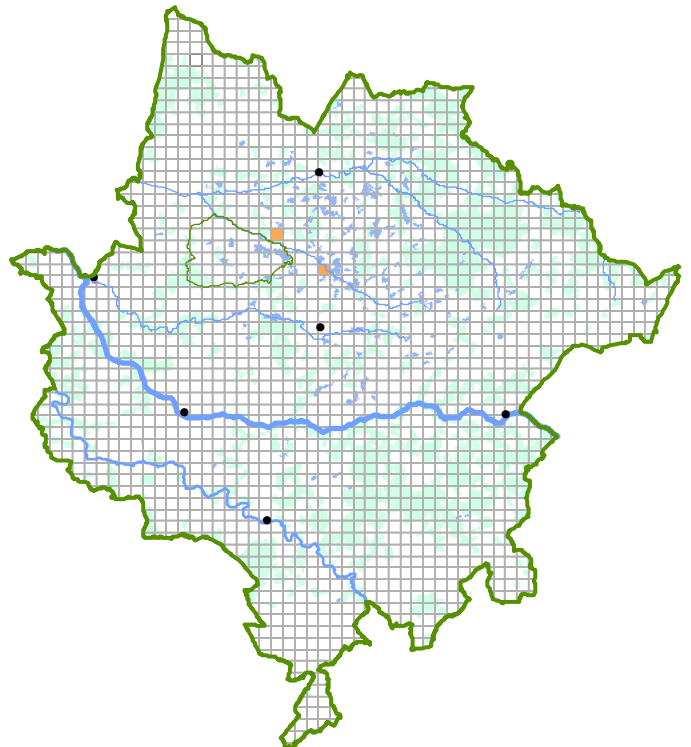

Nombre de stations par Km²



Ophrys de Mangin
(*Ophrys apifera* var. *bicolor*)

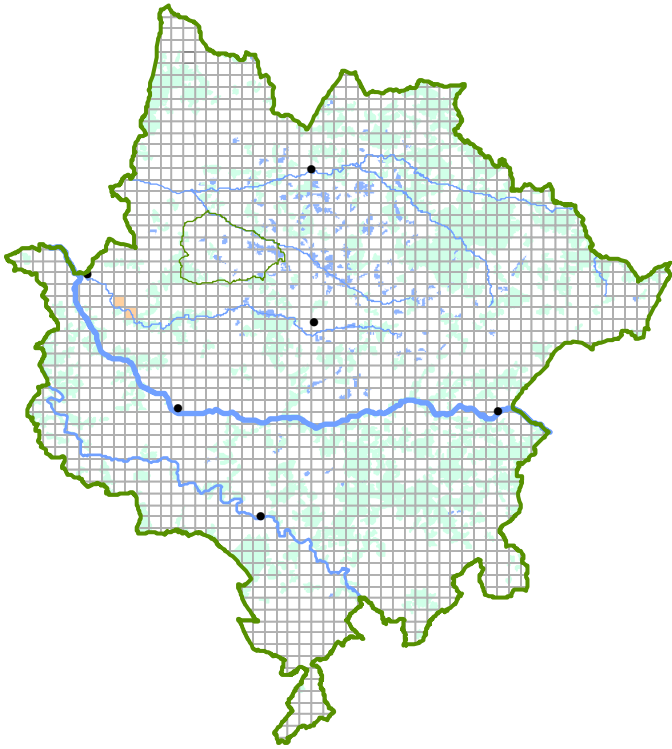

Nombre de stations par Km²

■ 1

Ophrys litigieux
(*Ophrys araneola*)

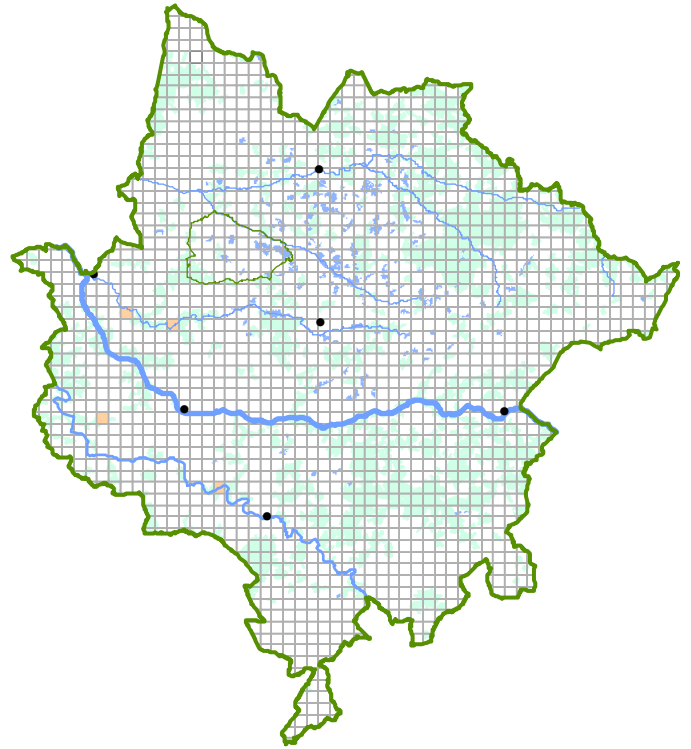

Nombre de stations par Km²

■ 1

Ophrys sillonné
(*Ophrys grpe fusca* - *sulcata*)

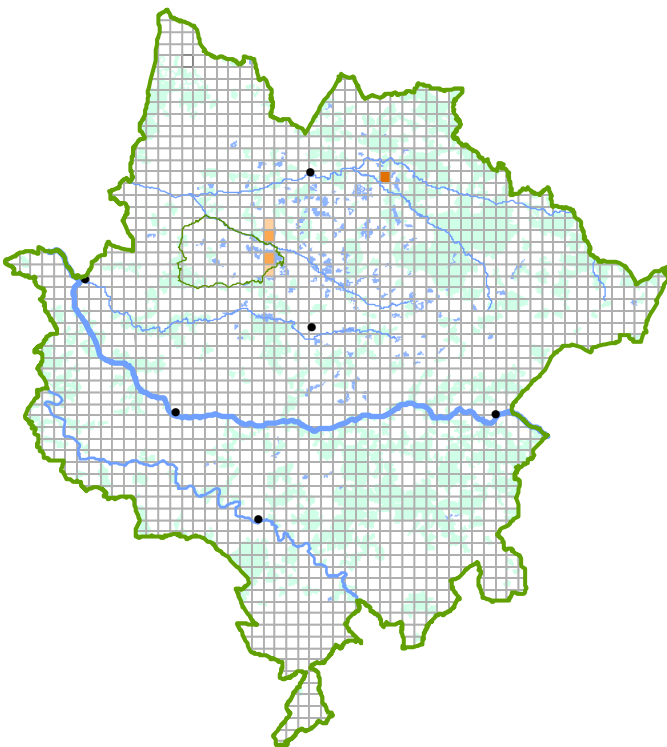

Nombre de stations par Km²

■ 3
■ 2
■ 1

Orchis à deux feuilles
(*Platanthera bifolia*)

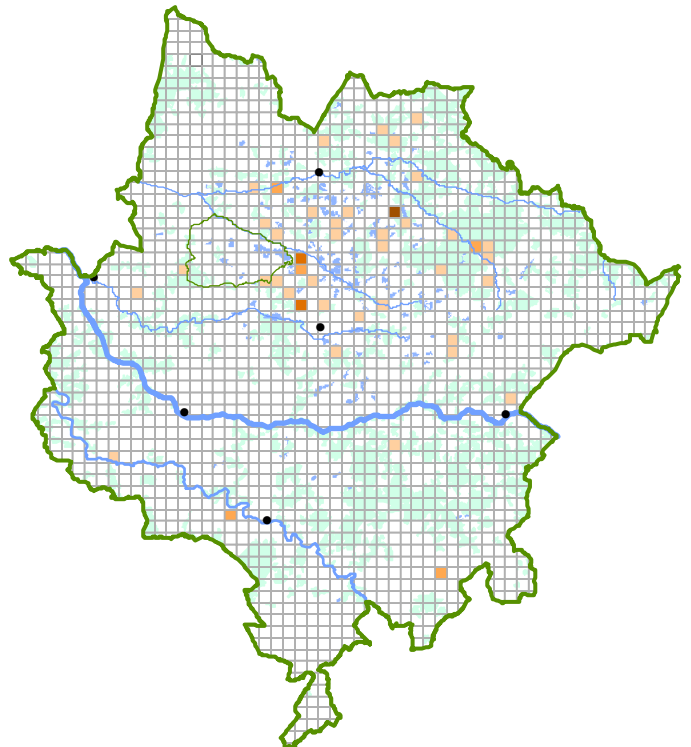

Nombre de stations par Km²

■ 4 - 8 (1)
■ 3 (2)
■ 2 (5)
■ 1 (35)

Orchis à feuilles tachetées

(Dactylorhiza maculata)

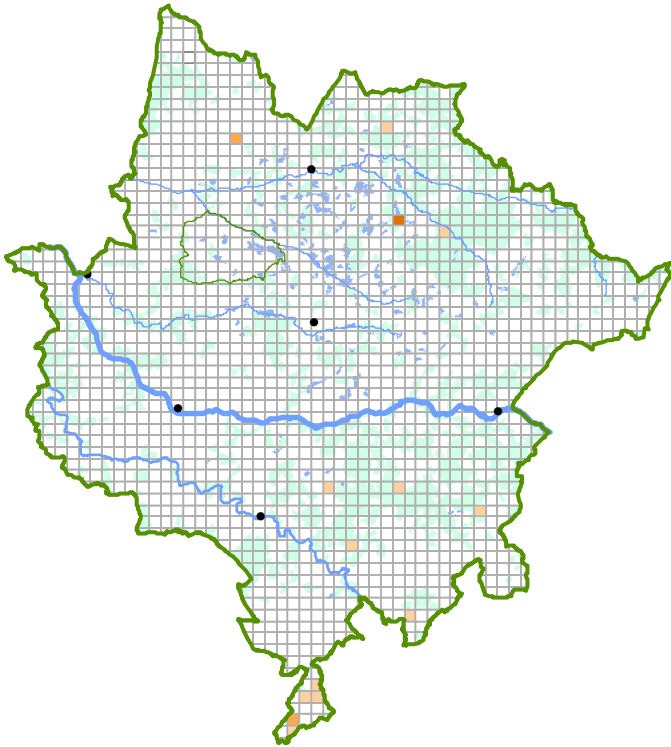

Nombre de stations par Km²



Orchis à fleurs lâches

(Orchis laxiflora)

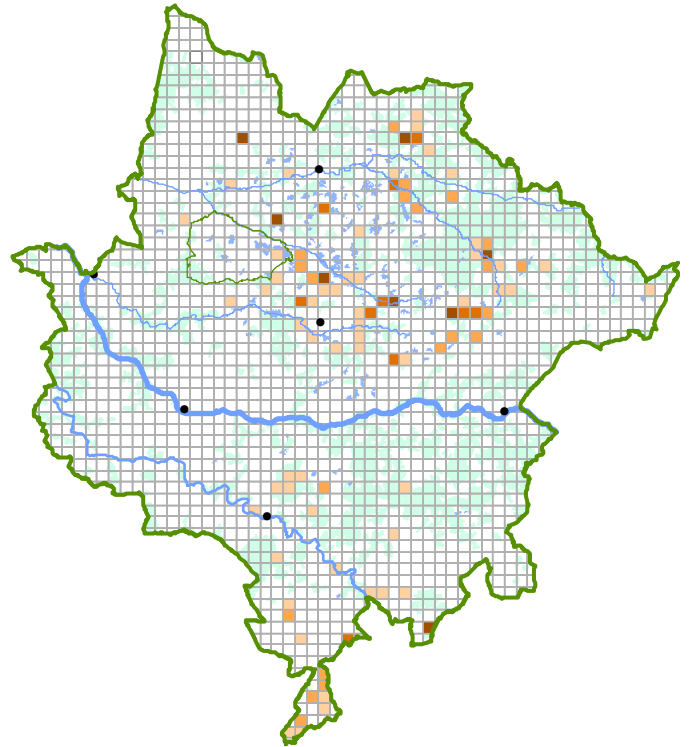

Nombre de stations par Km²



Orchis brûlé

(Orchis ustulata)

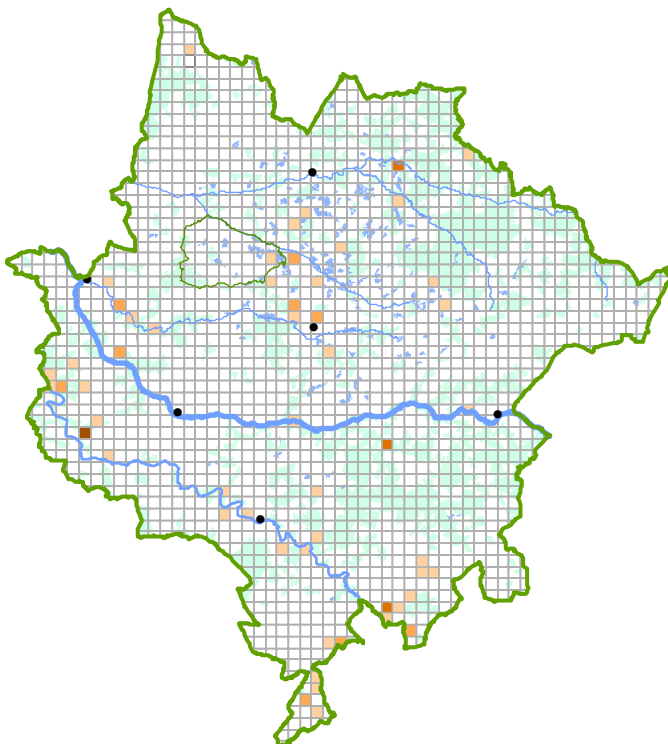

Nombre de stations par Km²



Orchis de Brenne

(Dactylorhiza brennensis)

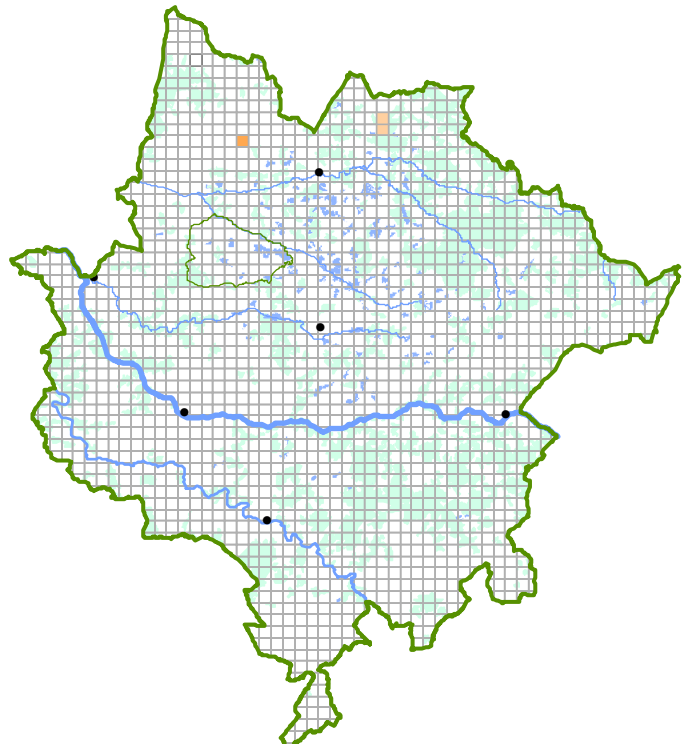

Nombre de stations par Km²



Orchis des marais

(Orchis palustris)

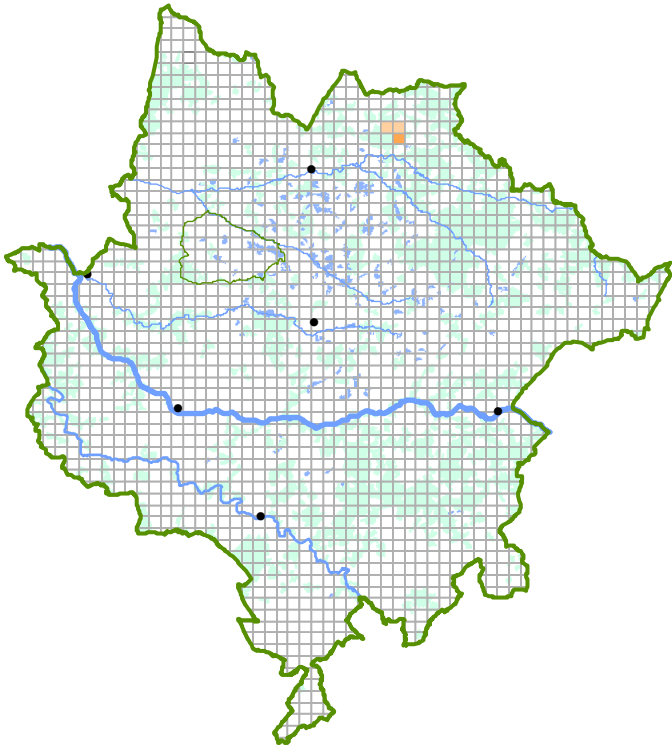

Nombre de stations par Km²



Orchis élevé

(Dactylorhiza elata subsp. sesquipedalis)

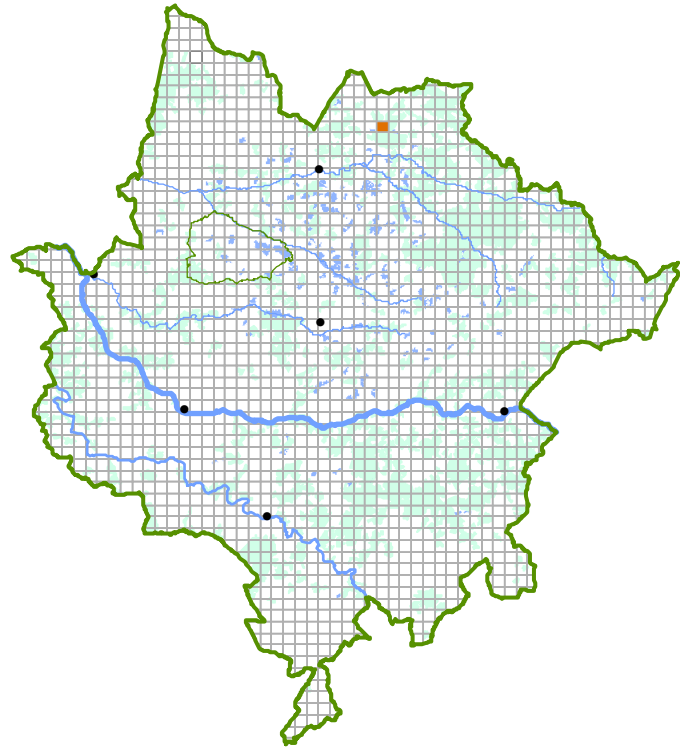

Nombre de stations par Km²



Orchis grenouille

(Coeloglossum viride)

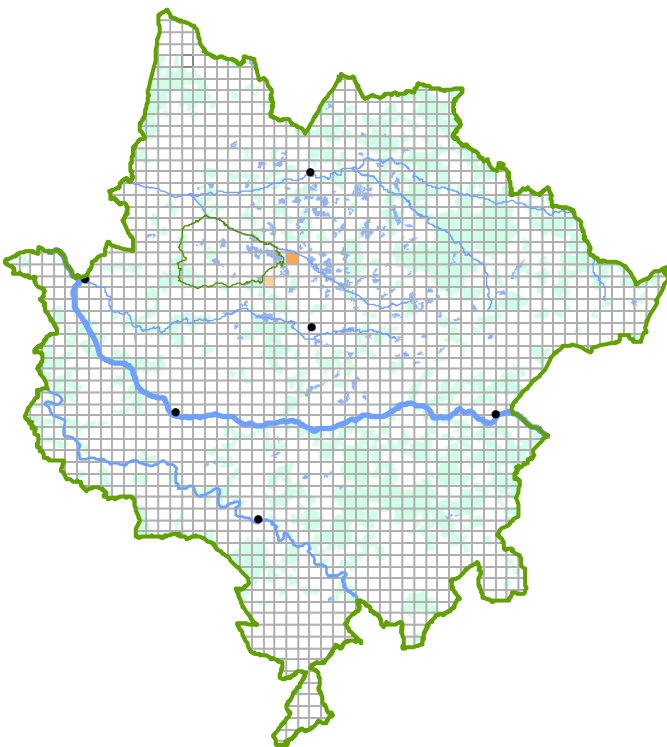

Nombre de stations par Km²



Orchis homme pendu

(Aceras anthropophorum)

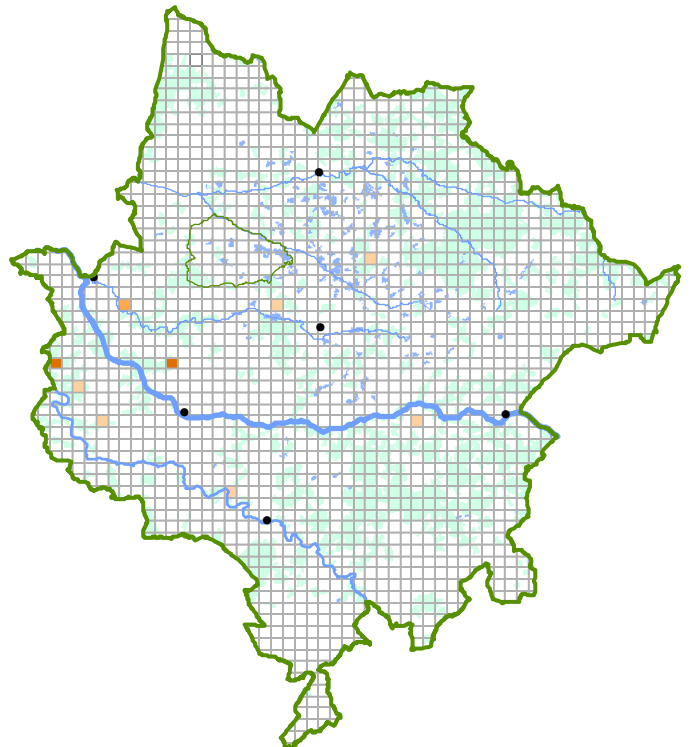

Nombre de stations par Km²



Orchis incarnat
(*Dactylorhiza incarnata*)

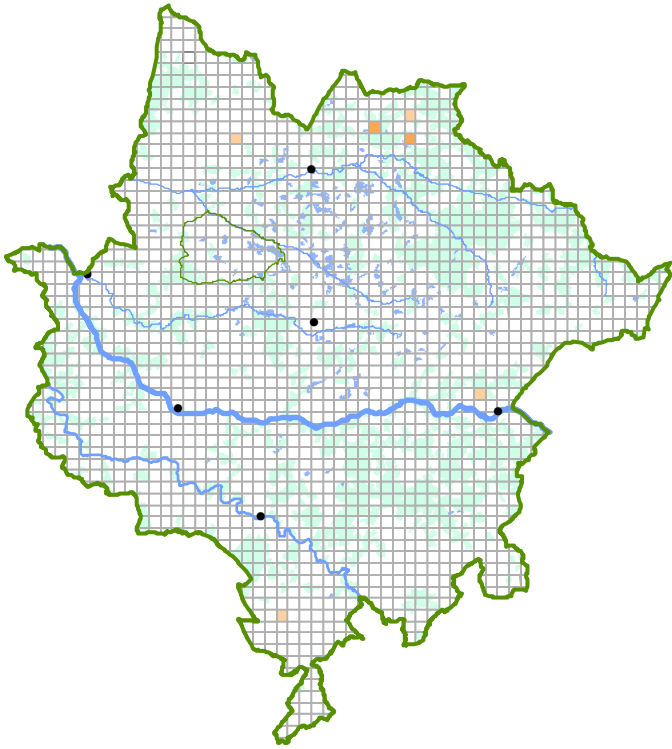

Nombre de stations par Km²



Orchis militaire
(*Orchis militaris*)

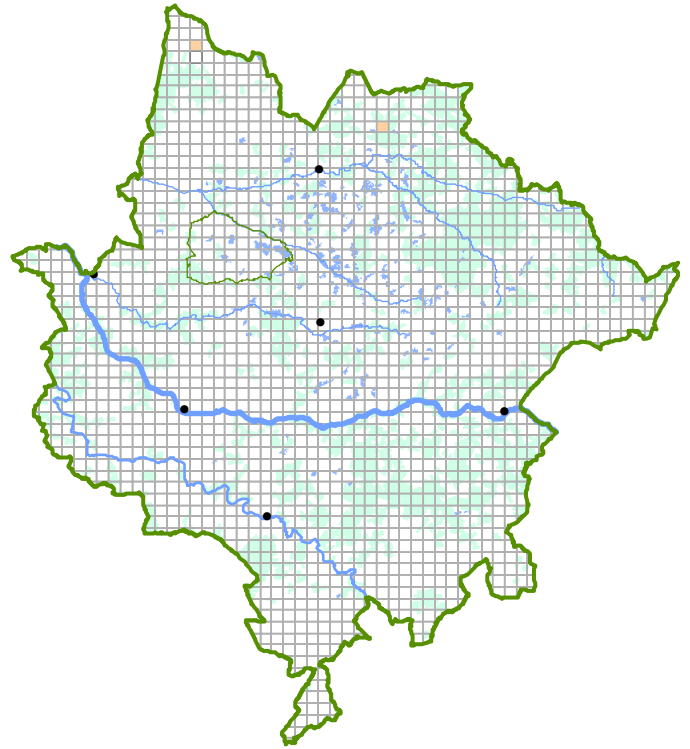

Nombre de stations par Km²



Orchis odorant
(*Gymnadenia odoratissima*)

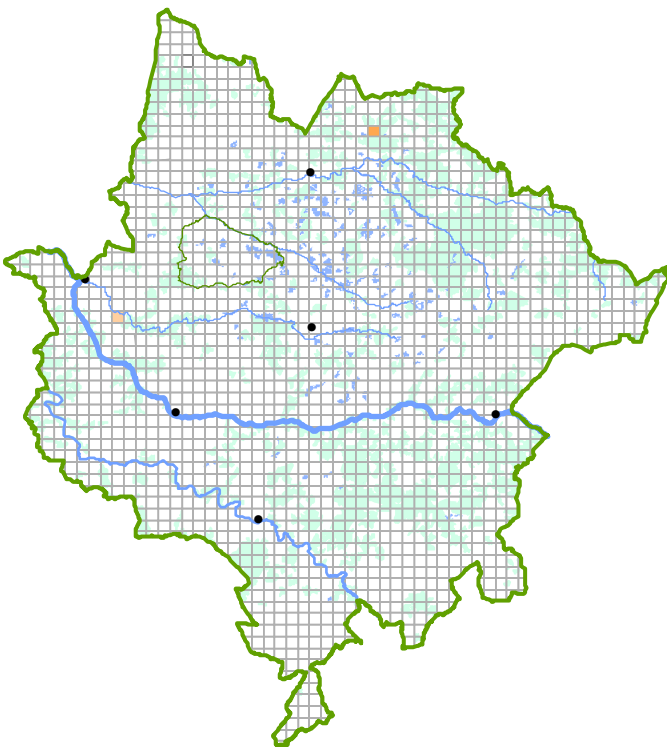

Nombre de stations par Km²



Orchis punaise
(*Orchis coriophora* subsp. *coriophora*)

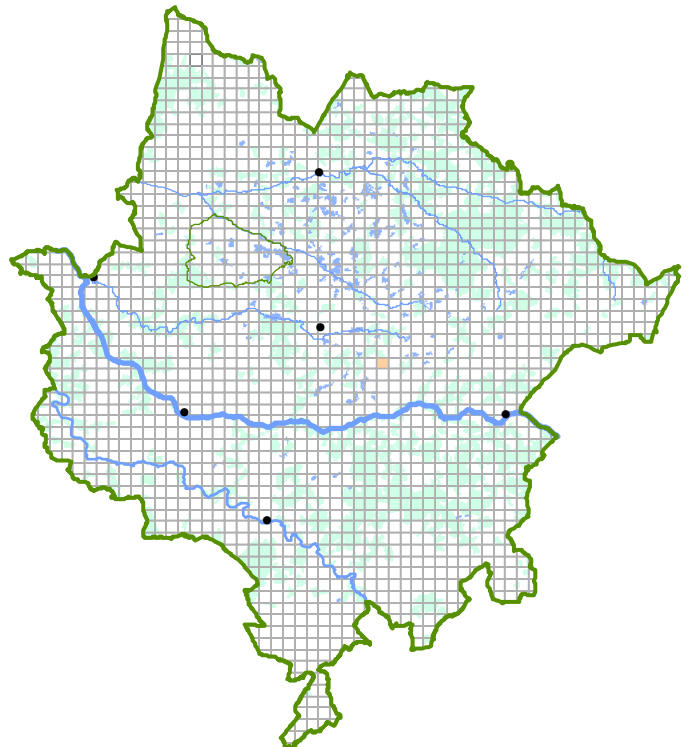

Nombre de stations par Km²



Orchis pyramidal
(*Anacamptis pyramidalis*)

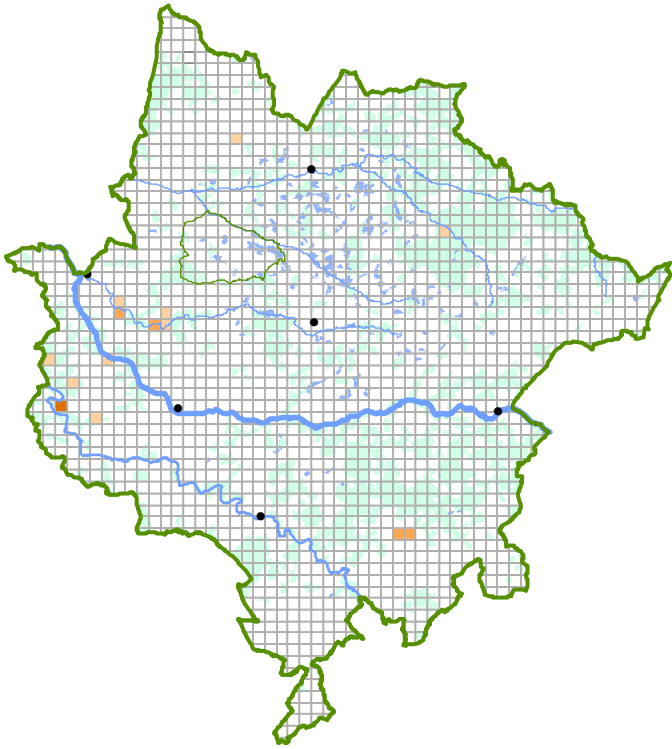

Nombre de stations par Km²



Orge des bois
(*Hordelymus europaeus*)

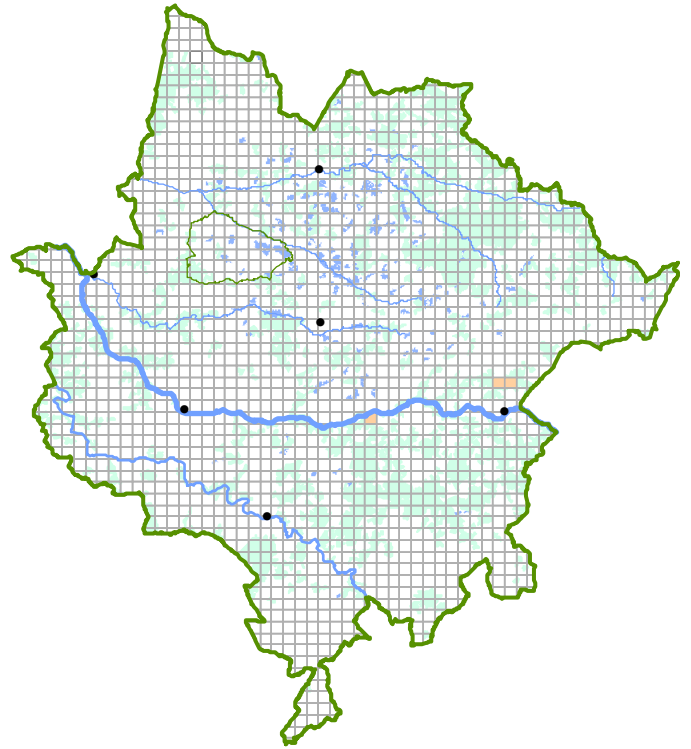

Nombre de stations par Km²



Orme de montagne
(*Ulmus glabra*)

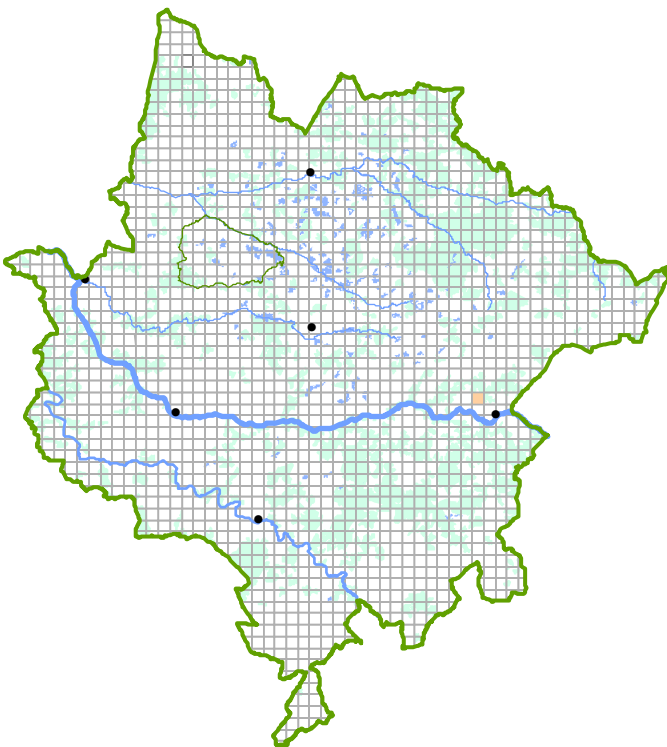

Nombre de stations par Km²



Orme pédonculé
(*Ulmus laevis*)

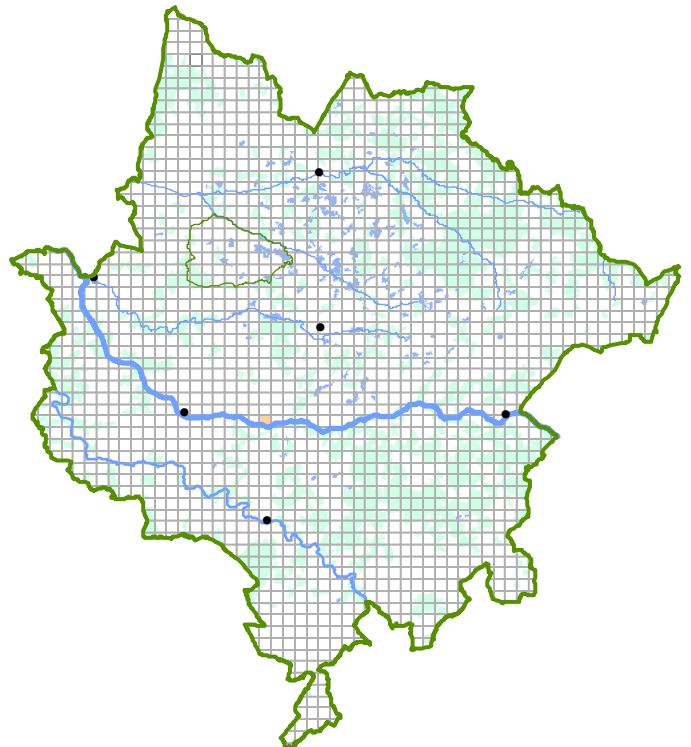

Nombre de stations par Km²

