Plan de principe de rénovation chauffage de la Maison de la Nature de Chérine

Légende
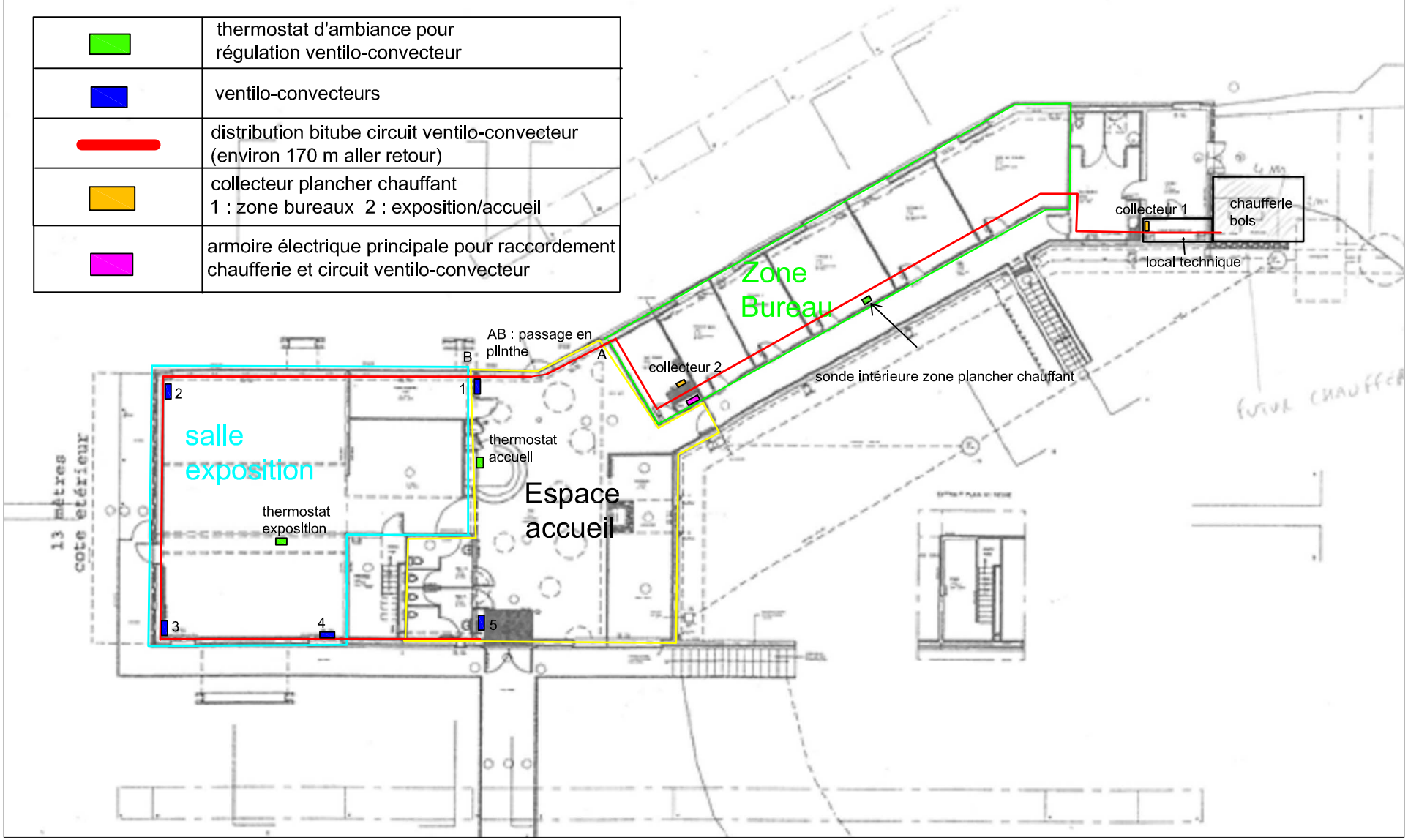
	thermostat d'ambiance pour régulation ventilo-convecteur
	ventilo-convecteurs
	distribution bitube circuit ventilo-convecteur (environ 170 m aller retour)
	collecteur plancher chauffant 1 : zone bureaux 2 : exposition/accueil
	armoire électrique principale pour raccordement chaufferie et circuit ventilo-convecteur